

¿Qué Tipo de Implantes
Son Mejores para mí?



Cicatrización y Reemplazo de Implantes

La cicatrización depende del tipo de piel de cada persona, pero en general, es mínima ya que el procedimiento se realiza alrededor de la aureola o mediante de una pequeña incisión en el ombligo.

Intercambio de Implantes de Seno

La cirugía del Intercambio de implantes de senos es una cirugía en general sencilla. Esta operación, no sólo busca crear un busto más grande, sino también darle una forma estéticamente placentera. Usualmente, para la sorpresa de la mujer, duele menos todavía que la primera operación que tuvieron y en poco tiempo están listas para reanudar sus tareas rutinarias.



Extracción de Implantes de Seno

Hay algunas personas, quienes han tenido implantes pero por alguna razón personal, toman la determinación de deshacerse de los implantes.

Los resultados dependen de el tiempo que tienen los implantes y la cantidad de tejido suelto que tienen los senos.



CMG Un Lugar Seguro Para Todos

La **Clínica Médica General** convierte en realidad los deseos de muchas personas que no se sienten conformes con su figura o que desean mejorar su aspecto físico para sentirse más cómodas con su cuerpo. Actualmente, el procedimiento es seguro, rápido, y no interfiere con su ritmo de vida, ya que el tiempo de recuperación es corto y los cuidados post operatorios son simples de seguir.

Clínica Médica General tiene el orgullo de ser una clínica inclusiva, con más de 25 años de experiencia, donde ningún paciente es discriminado/a por su raza, color, religión, credo u orientación sexual. Todos nuestros pacientes merecen nuestro cariño y respeto.



www.ClinicaMedicaGeneral.com

www.HolaDoctorDaniel.com

www.ClinicaMedicaBelleza.com

   /HolaDocDaniel

CLINICA MEDICA GENERAL
2208 West 7th Street
Los Angeles, CA 90057
323-221-1111



Aumento de Senos Realidades y Mitos

El implante de senos es un procedimiento sencillo y uno de las más comunes en cirugía estética. Los implantes son prótesis utilizadas para mejorar el aspecto estético del busto. Pueden ser utilizadas tanto como para aumentar el tamaño de ambos senos, mejorar la forma o el contorno del cuerpo, para conseguir simetría entre un seno y el otro, y también para la reconstrucción del seno después de una mastectomía. Así mismo, los implantes sirven también para rellenar el espacio dejado después de haber bajado de peso o después de haber dado de lactar. Cada persona tiene una razón diferente por la cual decide hacerse el procedimiento, pero existe un factor común: incrementar la autoestima y el éxito personal.

Aumento de Senos: Remodele su Figura de Manera Segura



Proceso Pre-operatorio

El procedimiento involucra el pre-operatorio donde se evalúa el estado general del paciente a través de exámenes de laboratorio de sangre completo, radiología, examen urinario e inmunológico. Así mismo, se toman fotografías que

servirán durante el proceso para evaluar y determinar la mejor alternativa de inserción y el tamaño apropiado en relación a su contextura.

En el proceso, se presentan diferentes alternativas para lograr el mejor resultado. Las decisiones fundamentales que deberá tomar el paciente son la forma del seno, el tipo de material de los implantes y la zona de inserción de los mismos.

Tipos de Implantes

Implantes de Silicona

Estos implantes tienen una cápsula de silicona durable y resistente compuesta por varias capas y están rellenos de gel de silicona cohesiva. Su consistencia se asemeja más al tejido mamario que la de los implantes de solución salina.

Implantes de Solución Salina

Estos implantes tienen una cubierta de silicona que se rellena con un líquido salino estéril. Una gran ventaja de los implantes mamarios de solución salina sobre los tipos de implante de silicona es la seguridad. Si se produjera una filtración o rotura, el cuerpo humano absorbería fácilmente la solución salina, que es básicamente agua salada.

Formas de Implantes

Implantes Redondos

Con los implantes redondos, la parte superior de las mamas parecerá más redondeada. Ideal para las personas que buscan acentuar el canal entre los senos.



Implantes Anatómicos

Los implantes con forma de lágrima siguen las líneas naturales del cuerpo. De este modo se logra una mama de forma más natural. Son los más indicados para las mujeres transexuales.

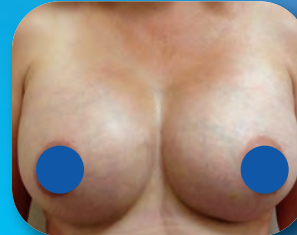

¿Cómo son Insertados los Implantes?

Vía Periareolar (a través del pezón)

Se hace una incisión en el borde de la aureola que es la zona de piel pigmentada que rodea al pezón. La incisión se hace en el borde, donde el tejido más claro se une con el más oscuro, y así se disimula la cicatriz.

Vía Trans-umbilical (por el ombligo)

A través de una minúscula incisión dentro del ombligo se labra un estrecho túnel hacia las mamas por debajo de la piel. Este procedimiento solo se usa con implantes salinos que son introducidos vacíos y se van rellorando una vez que han sido situados detrás del tejido mamario.

Mitos Sobre los Implantes de Senos

Entre los mitos más populares sobre los implantes de senos, están la pérdida de sensibilidad y no poderle dar de lactar a su niño después de haberse colocado los implantes. Ambos mitos son falsos. Usted no perderá sensibilidad en el seno ya que la cirugía no daña las terminaciones nerviosas del pezón. Muchas veces los cambios de sensación son solamente temporales después del procedimiento, pero casi nunca son permanentes. Una mujer puede dar de mamar a su recién nacido sin complicaciones debido a que el implante es colocado debajo de la glándula mamaria que produce la leche materna.



Cirugía y Cuidados Post-Operatorios

La intervención se realiza bajo anestesia general, y dura entre 60 y 120 minutos, de acuerdo a cada caso en particular. Al finalizarla, se realiza un vendaje que se debe mantener veinticuatro horas. Es recomendable mantener un



reposo relativo durante el proceso post-operatorio. Después se usa un brasier post-operatorio tan solo por una a dos semanas.