



Vaginitis – Vulvo Vaginitis

Es una infección caracterizada por la inflamación simultánea de los órganos genitales externos (vulva) y de la vagina. El tipo más común de vaginitis es la candidiasis (infección por hongos) que se caracteriza por el escozor externo y la secreción vaginal de un flujo blancuzco, también la bacteriana (llamada gonorrea), por protozoos (tricomoniasis), virus (virus del papiloma humano, herpes), etc. son más frecuentes y peligrosas y deben ser diagnosticados a tiempo para curarlas.

Oncología Ginecológica

Gracias a los avances de la medicina hoy en día el cáncer cervical es tratable y no fatal y hasta puede prevenirse. De ser necesario, el ginecólogo recomendará una histerectomía (procedimiento por el cual el útero es extirpado) en forma parcial o completa. Los ovarios pueden también ser removidos a través de un procedimiento denominado ooforectomía en casos de cáncer a los ovarios. Lo más importante es la prevención con el Papanicolau anual, el ultrasonido de pelvis (ovarios), y la vacunación en las adolescentes con la vacuna contra el virus del papiloma humano.

Menopausia

Este importante cambio en la mujer es oficial después de un año entero de no menstruar y marca el final de su etapa de fertilidad. Este se da entre los 40 y 50 años de edad (a veces antes, dependiendo de la edad en la que tuvo su primera regla) y trae consigo trastornos hormonales y emocionales. Después de establecer que usted ha entrado en la menopausia, es posible que usted experimente resequedad vaginal, los "calores", sudores nocturnos, altibajos emocionales, cambios de humor repentinos y en ciertos casos, osteoporosis; para lo que nuestros doctores le podrán recomendar suplementos vitamínicos, ejercicios e importantes exámenes que usted deberá realizar para asegurar que su cuerpo responda positivamente ante este cambio.

Ginecología Geriátrica

Después de los 65 años, la mujer experimenta cambios como una secuela a la falta de hormonas. Entre las molestias más comunes que se presentan son la resequedad vaginal, vulvitis crónica, vaginitis, dolor pélvico, caída del útero (prolapso), etc. Nuestros doctores le guiarán en la dirección correcta para aliviar estos padecimientos mediante las diferentes alternativas disponibles en tratamientos y medicamentos.

Diagnostico y Tratamiento de los Problemas Ginecológicos

- * **Examen Pélvico**, una vez por año como mínimo, hecho por el doctor en el consultorio, descubre enfermedades a tiempo para tratamiento exitosamente.
- * **Ultrasonido**, es la ecografía de pelvis que visualiza en un televisor los ovarios, matriz, la vejiga, las lesiones pélvicas, etc.
- * **Papanicolau**, es el estudio de las células del cuello de la matriz y vagina que descubre el cáncer a tiempo para poder tratarlo con éxito.
- * **Coloscopia**, es la visualización del cuello de la matriz con un aparato vaginal, se hace en el consultorio y diagnostica el cáncer de cuello de matriz.
- * **Infecciones de Transmisión Sexual** se diagnostican con el examen físico, los laboratorios de sangre y cultivos. Todos se pueden detectar y tratar a tiempo, son muy peligrosas si no se tratan adecuadamente.
- * **Laparoscopia**, es el estudio de los órganos abdominales y pélvicos con un tubo pequeño con una cámara visualizando y detectando las enfermedades en un televisor.
- * **Cirugía**, se lleva a cabo para curar muchas enfermedades benignas y malignas como el cáncer, así como para levantar la vejiga, reconstruir la vagina, sacar la matriz, los ovarios, los quistes, para unir los tubos en casos de infertilidad, etc.

¡Todas las enfermedades hasta el cáncer pueden curarse si se detectan a tiempo!

www.ClinicaMedicaGeneral.com
www.HolaDoctorDaniel.com
www.ClinicaMedicaBelleza.com
www.CremasDoctorDaniel.com

   /HolaDocDaniel

CLINICA MEDICA GENERAL
 2208 West 7th Street
 Los Angeles, CA 90057
 323-221-1111



Centro Ginecológico CLÍNICA MÉDICA GENERAL

En el Centro Ginecológico de Clínica Médica General contamos con profesionales altamente calificados y con los equipos más modernos para el diagnóstico y tratamiento exitoso de todas las enfermedades, infecciones y problemas del sistema reproductivo femenino. Nuestros especialistas le ayudarán a encontrar la causa de todo trastorno menstrual, a detectar y curar enfermedades e infecciones de transmisión sexual así como el mal funcionamiento de sus órganos reproductivos. Así mismo, el Centro Ginecológico le ayudará a lidiar con problemas hormonales, problemas de infertilidad y le ofrecerán alternativas para ayudarle en la transición hacia la menopausia. El Centro además cuenta con el apoyo de los prestigiosos laboratorios de Clínica Médica General para la rápida detección de tumores benignos y malignos así como el respaldo del renombrado Centro Quirúrgico de Los Ángeles para la restauración, extracción y curación de todo quiste, pólipo e inclusive el cáncer.

Dr. Richmond: Especialista en Ginecología



Reconstrucción Vaginal

Cuando una mujer ha tenido parto(s) naturales, muchas veces los músculos vaginales han sido estirados y como consecuencia, la vagina ha perdido tanto la sensibilidad como la estrechez, quedando ensanchada y flácida. Afortunadamente, este procedimiento por vía vaginal refuerza los músculos vaginales devolviéndole la tonicidad y sensibilidad perdida.

Incontinencia Urinaria

La pérdida involuntaria de orina puede darse por diversos motivos, por los esfuerzos que se hace al dar a luz, cayéndose la vejiga, dañando los nervios de la vejiga, el sistema nervioso, los músculos abdominales e inclusive la formación de tumores, por lo que es MUY IMPORTANTE encontrar la causa y tratarla adecuadamente.

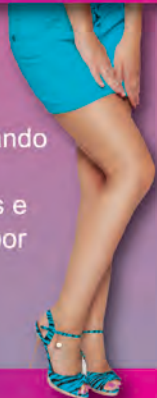

Cistitis

Es una inflamación de la vejiga que puede causar múltiples síntomas como dolor al orinar, frecuente necesidad de orinar, ardor, fiebre, sensación de debilidad, etc.

Papanicolau

Aunque generalmente el resultado anormal de este examen representa la posibilidad de un cáncer cervical, muchas veces se trata de una inflamación o infección vaginal. La **colposcopia** es el procedimiento subsiguiente recomendado. En este procedimiento una camarita semejante a un telescopio es introducida a través de la vagina para examinar el cuello uterino y extraer una pequeña muestra que es luego analizada por un patólogo, para hacer un diagnóstico preciso y tratarlo exitosamente.

Prolapso Uterino

La caída del útero (matriz) que se da cuando los músculos pélvicos y ligamentos han sido estirados perdiendo la capacidad de soporte al útero, dejando que este descienda hacia el área de la vagina, sobresaliendo. El prolapso puede darse a cualquier edad, pero es más común en la menopausia entre mujeres que han tenido múltiples partos naturales.

Ligadura de Trompas de Falopio (método anticonceptivo permanente)

Es el procedimiento quirúrgico de esterilización por el cual se desconectan las trompas de Falopio de los ovarios al ser cauterizadas y/o ligadas, impidiendo así que los óvulos lleguen al útero para ser fertilizados.

Endometriosis

Es una condición en la cual las células que normalmente crecen dentro del útero (matriz), envés crecen fuera del mismo. Cuando la endometriosis involucra al ovario, el área de tejido endometrial puede crecer y sangrar, formando un quiste de color marrón (café) el cual se denomina endometrioma o *quiste de chocolate*. Así mismo, la condición conocida como síndrome del ovario policístico (PCOS) está caracterizado por la presencia de múltiples quistes dentro de ambos ovarios. El PCOS está asociado a varios problemas hormonales y es una de las causas más comunes de infertilidad en la mujer.



Enfermedad Pélvica Inflamatoria, Dolor Pélvico

El dolor pélvico generalmente es causado por bacterias que se transportan desde la vagina hasta el útero, trompas de Falopio, ovarios o la pelvis. Las causas más comunes son infecciones vaginales, enfermedades de transmisión sexual como clamidia o gonorrea, sin embargo, puede darse como consecuencia de un aborto o la inserción de un dispositivo intrauterino. Son muy peligrosas y pueden llevar a la infertilidad.

Quistes de Ovarios

Los quistes de ovarios se clasifican en crecimientos cancerosos y no cancerosos. Los cancerosos tienen un alto grado de mortalidad. El tipo más común es el quiste folicular benigno, el cual resulta del crecimiento de un folículo. Un folículo es como una bolsita rellena de fluidos que contiene un ovulo. Estos quistes se forman cuando el folículo crece más de lo normal durante el ciclo menstrual y no se abre para soltar al ovulo. Los quistes pueden contener sangre (quistes hemorrágicos)



a causa de alguna lesión o por un derrame de pequeños vasos sanguíneos hacia el interior de la bolsita del ovulo. Otro tipo de quiste relacionado al ciclo menstrual es el quiste de cuerpo lúteo (corpus luteum).

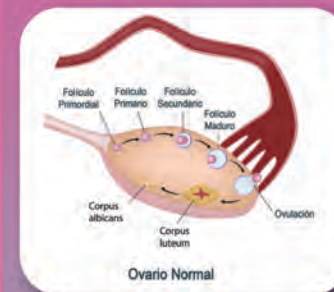

El cuerpo lúteo es un área de tejido dentro del ovario que se forma después de que el ovulo ha sido soltado por el folículo. Si es que el embarazo no se produce, el cuerpo lúteo se desintegra y desaparece.

Sin embargo, es posible que se llene de fluido o sangre y permanezca como un quiste en el ovario. Usualmente, el quiste se encuentra tan solo en un lado y no manifiesta síntomas.

Ocasionalmente, el tejido del ovario se desarrolla anormalmente para formar otro conjunto de tejidos tales como pelos o dientes. Este tipo de quistes de tejido anormal se llaman teratoma o dermoide. Lo importante es hacer el diagnóstico correcto y a tiempo para poder tratarlo exitosamente.

